

Interreg



Cofinancé par
l'Union Européenne
Medegefinancierd door
de Europese Unie

France - Wallonie - Vlaanderen



INDICATORFICHE

Specifieke doelstelling 1.3

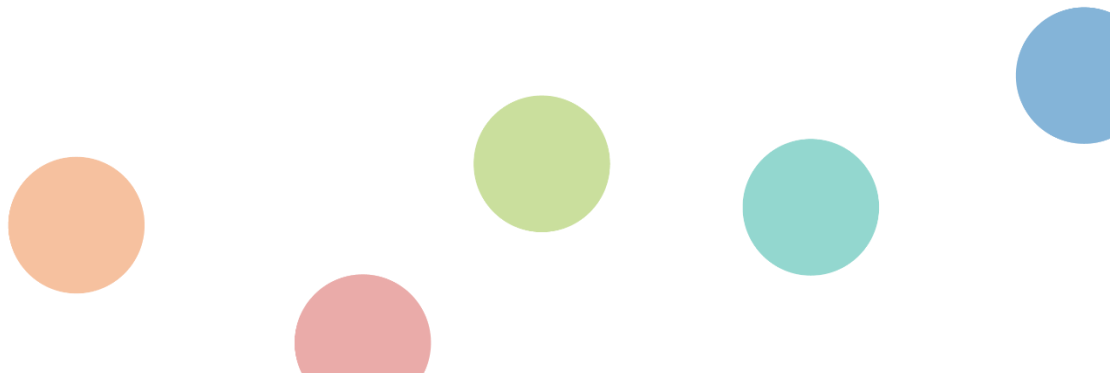

1. INTERVENTIELOGICA

De Europese Commissie legt de nadruk op de interventielogica van de programma's en het belang van de selectie van de resultaat- en realisatie-indicatoren om de in het samenwerkingsgebied geplande veranderingen te meten en te volgen. De interventielogica van de programma's volgens de Commissie wordt in het onderstaande schema samengevat:

In het kader van de door het project geselecteerde specifieke doelstelling:

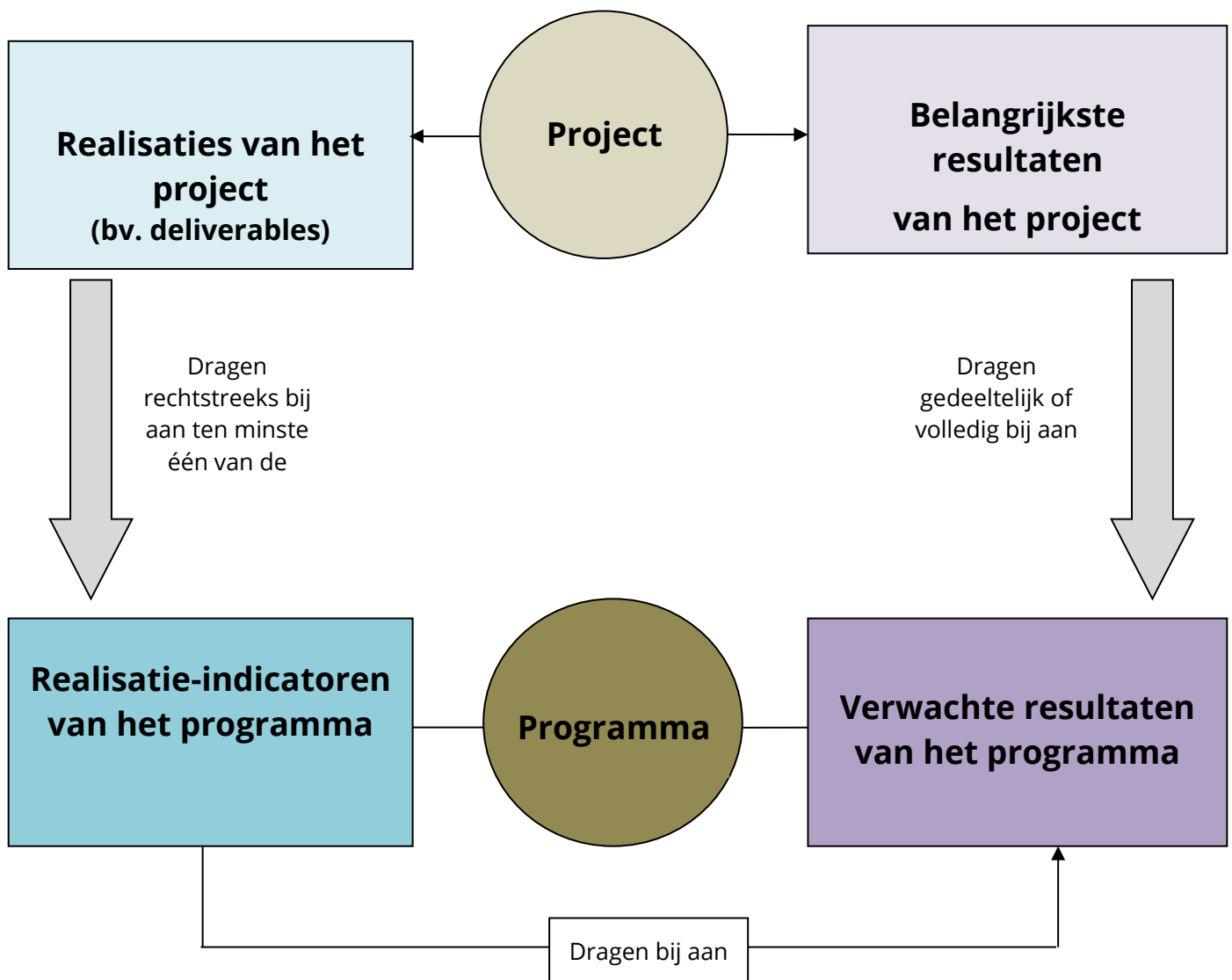

Om aan de reglementaire eisen te voldoen, versterkt de interventielogica van het programma France-Wallonie-Vlaanderen de verbanden tussen de realisaties van de **projecten** en de realisatie- en resultaatindicatoren van het **programma**.

De onderstaande tabel toont de interventielogica van het programma en het verband tussen de projectindicatoren en de programma-indicatoren voor deze doelstelling van het programma.



Indicatoren en realisaties van het project		Realisatie-indicatoren van het programma		Resultaatindicator van het programma
Belangrijkste verwachte realisaties van het project: ze moeten in de werkmodules kwantificeerbaar worden uitgedrukt.	De realisatie-indicatoren van het project: dragen ten minste bij aan één realisatie-indicator van het programma	Aantal organisaties die grensoverschrijdend samenwerken	Het project moet via zijn realisaties naar een bijdrage aan de resultaatindicator van het programma streven	Aantal organisaties die na afloop van het project grensoverschrijdend samenwerken
		Aantal gezamenlijk ontwikkelde en in projecten uitgevoerde proefprojecten		Aantal voltooide gemeenschappelijke opleidingsacties
		Aantal deelnames aan gemeenschappelijke opleidingsacties		Aantal ondernemingen die niet-financiële steun krijgen
		Aantal ondernemingen die steun krijgen		Aantal oplossingen ondernomen of opgeschaald door organisaties
		Aantal ondernemingen die subsidies krijgen		



RESULTAATINDICATOR

1. Herinnering aan de specifieke doelstelling

SD 1.3: Het versterken van de duurzame groei en het concurrentievermogen van kmo's en het creëren van banen in kmo's, onder meer door productieve investeringen.

2. Resultaatindicator

Om de duurzaamheid van de in het kader van het Programma Interreg France-Wallonie-Vlaanderen ontwikkelde samenwerkingen te meten, worden de volgende resultaatindicatoren voorgesteld:

- **het aantal organisaties die na afloop van een project grensoverschrijdend samenwerken;**
- **het aantal door de organisaties ondernomen of opgeschaalde oplossingen;**
- **het aantal voltooide gezamenlijke opleidingsacties.**

De technische en praktische details van deze indicatoren worden in de onderstaande beknopte fiches beschreven.



<u>Titel van de indicator</u>	Organisaties die grensoverschrijdend samenwerken na voltooiing van het project
<u>Type indicator</u>	Resultaat
<u>Nr. van de indicator</u>	RCR 84
<u>Scope</u>	De indicator telt de organisaties die na de voltooiing van de gesteunde projecten grensoverschrijdend samenwerken. De organisaties zijn juridische entiteiten die bij de uitvoering van het project betrokken zijn, opgenomen in de realisatie-indicator "Aantal organisaties die grensoverschrijdend samenwerken". Het concept samenwerking moet worden geïnterpreteerd als verklaring volgens welke de entiteiten een formeel akkoord hebben om na afloop van het gesteunde project de samenwerking verder te zetten. De samenwerkingsakkoorden kunnen worden opgesteld tijdens de uitvoering van het project of binnen een termijn van een jaar na zijn einde. De samenwerking die in deze akkoorden wordt gesteund, hoeft niet noodzakelijk hetzelfde voorwerp te hebben als het voltooide project.
<u>Meeteenheid</u>	Organisaties
<u>Gegevensverzameling</u>	Activiteitenverslagen van de projecten en door het Programma uitgevoerde enquêtes.
<u>Bewijsstukken</u>	Verbintenisbrieven, overeenkomsten, akkoordprotocollen, samenwerkingsakkoorden, ...
<u>Tijdstip van de verzameling</u>	Tijdens de volledige duur van het project en tot een jaar na zijn afsluiting.
<u>Streefwaarde van het programma</u>	36



<u>Titel van de indicator</u>	Door de organisaties ondernomen of opgeschaalde oplossingen
<u>Type indicator</u>	Resultaat
<u>Nr. van de indicator</u>	RCR 104
<u>Scope</u>	De indicator telt het aantal oplossingen, behoudens juridische of administratieve oplossingen, die door de gesteunde projecten worden ontwikkeld en tijdens de uitvoering van het project of het jaar dat op zijn einde volgt worden toegepast of uitgebreid. De organisatie die de door het project ontwikkelde oplossingen toepast, kan wel of geen deelnemer aan het project zijn. De toepassing / uitbreiding op grotere schaal moet worden gedocumenteerd door de organisaties die de oplossingen toepassen.
<u>Meeteenheid</u>	Oplossingen
<u>Gegevensverzameling</u>	Activiteitenverslagen van de projecten en door het Programma uitgevoerde enquêtes.
<u>Bewijsstukken</u>	Actieplannen, strategische documenten, verklaringen op eer, promotiedocumenten, ...
<u>Tijdstip van de verzameling</u>	Tijdens de volledige duur van het project en tot een jaar na zijn afsluiting.
<u>Streefwaarde van het programma</u>	16



<u>Titel van de indicator</u>	Voltooide gemeenschappelijke opleidingsacties
<u>Type indicator</u>	Resultaat
<u>Nr. van de indicator</u>	RCR 81
<u>Scope</u>	De indicator telt het aantal deelnemers aan door de gesteunde projecten gezamenlijk georganiseerde opleidingsprogramma's. De indicator telt uitsluitend het aantal deelnemers die de gezamenlijk georganiseerde opleiding voltooien .
<u>Meeteenheid</u>	Deelnemers
<u>Gegevensverzameling</u>	Activiteitenverslagen van de projecten. De operators moeten de geografische herkomst van de deelnemers vermelden (Frankrijk, Wallonië of Vlaanderen) en zich ervan verzekeren dat iemand die deelneemt aan meer dan één door het project georganiseerde opleiding slechts eenmaal wordt geteld.
<u>Bewijsstukken</u>	De voltooiing van het gezamenlijke opleidingsprogramma moet worden gedocumenteerd door een certificaat/titel/diploma en een volledige lijst van de deelnemers. De operators moeten de presentielijsten bewaren.
<u>Tijdstip van de verzameling</u>	Tijdens de volledige duur van de uitvoering van het project. De participatie wordt geteld op het ogenblik van de afsluiting van het gezamenlijke opleidingsprogramma.
<u>Streefwaarde van het programma</u>	525



REALISATIE-INDICATOREN

De realisatie- indicatoren van het programma houden rechtstreeks verband met de realisaties van het project en tonen een verband aan met de door het programma beoogde resultaten. **Elk project moet dus bijdragen aan ten minste één realisatie-indicator van de geselecteerde specifieke doelstelling.** De SD 1.3 heeft 6 specifieke doelstellingen:

- **aantal organisaties die grensoverschrijdend samenwerken;**
- **aantal gezamenlijk ontwikkelde en in projecten uitgevoerde proefprojecten;**
- **aantal ondernemingen die niet-financiële steun ontvangen;**
- **aantal ondernemingen die subsidies ontvangen;**
- **aantal ondernemingen die steun ontvangen;**
- **aantal deelnames aan gezamenlijke opleidingsactiviteiten.**

De technische fiches worden hierna gedetailleerd.



<u>Titel van de indicator</u>	Organisaties die grensoverschrijdend samenwerken
<u>Type indicator</u>	Realisatie
<u>Nr. van de indicator</u>	RC0 87
<u>Scope</u>	De indicator telt de organisaties die formeel samenwerken in het kader van de gesteunde projecten. De in deze indicator getelde organisaties zijn de juridische entiteiten, met inbegrip van de partners van het project en de geassocieerde organisaties, zoals vermeld in de projectovereenkomst.
<u>Meeteenheid</u>	Organisaties
<u>Gegevensverzameling</u>	Activiteitenrapporten van de projecten.
<u>Bewijsstukken</u>	Lijst van de projectpartners of geassocieerde projectpartners van de projecten. Het Programma zal erop toezien dubbels te vermijden.
<u>Tijdstip van de verzameling</u>	De opname gebeurt bij de effectieve toetreding van de operator (partner of geassocieerde partner) tot het partnerschap van het project.
<u>Streefwaarde van het programma</u>	147



<u>Titel van de indicator</u>	Aantal gezamenlijk ontwikkelde en in projecten uitgevoerde proefprojecten
<u>Type indicator</u>	Realisatie
<u>Nr. van de indicator</u>	RC0 84
<u>Scope</u>	De indicator telt het aantal door de gesteunde projecten gezamenlijk ontwikkelde en uitgevoerde proefacties. Een gezamenlijk ontwikkelde pilotactie kan betrekking hebben op het testen van procedures, nieuwe instrumenten, tools, experimenten of de transfer van praktijken. Om voor deze indicator in aanmerking te komen, moet de pilotactie niet alleen ontwikkeld maar ook uitgevoerd zijn in het kader van het project. Bovendien moet de uitvoering van de pilotactie op het eind van het project voltooid zijn. Een gezamenlijk ontwikkelde pilotactie veronderstelt de betrokkenheid bij haar uitvoering van organisaties aan weerszijden van de grens.
<u>Meeteenheid</u>	Testcases / Pilotacties
<u>Gegevensverzameling</u>	Activiteitenrapport van de projecten.
<u>Bewijsstukken</u>	Activiteitenverslagen over de pilotactie, de gebruikte grensoverschrijdende methode en de concrete demonstratie van haar uitvoering.
<u>Tijdstip van de verzameling</u>	Tijdens de volledige duur van de uitvoering van het project.
<u>Streefwaarde van het programma</u>	45



<u>Titel van de indicator</u>	Ondernemingen die niet-financiële steun krijgen
<u>Type indicator</u>	Realisatie
<u>Nr. van de indicator</u>	RC0 04
<u>Scope</u>	De indicator telt het aantal ondernemingen die niet-financiële steun ontvangen. De ondernemingen worden in de indicator opgenomen als ze een gestructureerde niet-financiële steun ontvangen, bijvoorbeeld een kmo die diensten van een incubator ontvangt. De geleverde steun moet worden gedocumenteerd. Occasionele interacties (bv. telefoontjes voor informatieverzoeken) worden niet meegeteld. Voorbeelden van niet-financiële steun zijn diensten zoals (niet-uitputtende lijst): adviesdiensten (bijstand met advies en opleiding voor de uitwisseling van kennis en ervaring enz.) of ondersteunende diensten (terbeschikkingstelling van kantoren, websites, databanken, bibliotheken, marktstudies, handleidingen, werkdocumenten en -modellen enz.). Een onderneming die binnen eenzelfde project verschillende vormen van steun krijgt, wordt door de operators van het project slechts eenmaal geteld.
<u>Meeteenheid</u>	Ondernemingen (micro-ondernemingen, kleine en middelgrote ondernemingen).
<u>Gegevensverzameling</u>	Activiteitenrapport van de projecten.
<u>Bewijsstukken</u>	Lijst van de ondernemingen, geklasseerd volgens categorie (micro-ondernemingen, kleine en middelgrote ondernemingen). Deze inventaris moet telkens de aard van de steun en het unieke identificatienummer vermelden (SIRET, Kruispuntbank). Op het niveau van de specifieke doelstelling zal het Programma erop toezien dat een onderneming slechts eenmaal wordt geteld, zelfs als ze steun van meerdere projecten ontvangt.
<u>Tijdstip van de verzameling</u>	Tijdens de volledige duur van de projecten. De opname gebeurt op het ogenblik dat de niet-financiële steun afloopt.
<u>Streefwaarde van het programma</u>	900



<u>Opmerking</u>	<p>Indeling van de ondernemingen:</p> <p>3. Micro-onderneming:</p> <ul style="list-style-type: none">- ≤ 10 werknemers + jaaromzet ≤ 2 miljoen EUR <p>of</p> <ul style="list-style-type: none">- balans ≤ 2 miljoen EUR. <p>4. Kleine onderneming:</p> <ul style="list-style-type: none">- 10 tot 49 werknemers + jaaromzet tussen 2 en 10 miljoen EUR <p>of</p> <ul style="list-style-type: none">- balans tussen 2 en 10 miljoen EUR. <p>5. Middelgrote onderneming:</p> <ul style="list-style-type: none">- 50 tot 249 werknemers + jaaromzet tussen 10 en 43 miljoen EUR <p>of</p> <ul style="list-style-type: none">- balans tussen 10 en 43 miljoen EUR. <p> Als aan de 2 criteria van een categorie voldaan is (aantal werknemers, jaaromzet en balanswaarde) moet de onderneming in de hogere categorie worden opgenomen.</p>
------------------	--



<u>Titel van de indicator</u>	Ondernemingen die subsidies krijgen
<u>Type indicator</u>	Realisatie
<u>Nr. van de indicator</u>	RC0 02
<u>Scope</u>	De indicator telt het aantal ondernemingen die steun ontvangen in de vorm van niet-terug te betalen rechtstreekse financieringshulp . Een onderneming die binnen eenzelfde project verschillende subsidies krijgt, wordt door de operators van het project slechts eenmaal geteld.
<u>Meeteenheid</u>	Ondernemingen (micro-ondernemingen, kleine en middelgrote ondernemingen).
<u>Gegevensverzameling</u>	Activiteitenrapport van de projecten.
<u>Bewijsstukken</u>	Lijst van de ondernemingen, geklasseerd volgens categorie (micro-ondernemingen, kleine en middelgrote ondernemingen). Deze inventaris moet telkens het bedrag van de steun en het unieke identificatienummer vermelden (SIRET, Kruispuntbank). Op het niveau van de specifieke doelstelling zal het Programma erop toezien dat een onderneming slechts eenmaal wordt geteld, zelfs als ze subsidie van meerdere projecten ontvangt.
<u>Tijdstip van de verzameling</u>	Tijdens de volledige duur van de projecten. De opname gebeurt op het ogenblik dat de onderneming de actie die het voorwerp van de subsidie is, effectief heeft gerealiseerd.
<u>Streefwaarde van het programma</u>	80
<u>Opmerking</u>	Indeling van de ondernemingen: 6. Micro-onderneming: - ≤ 10 werknemers + jaaromzet ≤ 2 miljoen EUR of - balans ≤ 2 miljoen EUR. 7. Kleine onderneming: - 10 tot 49 werknemers + jaaromzet tussen 2 en 10 miljoen EUR of - balans tussen 2 en 10 miljoen EUR. 8. Middelgrote onderneming: - 50 tot 249 werknemers + jaaromzet tussen 10 en 43 miljoen EUR of - balans tussen 10 en 43 miljoen EUR.  Als aan de 2 criteria van een categorie voldaan is (aantal werknemers, jaaromzet en balanswaarde) moet de onderneming in de hogere categorie worden opgenomen.



<u>Titel van de indicator</u>	Ondernemingen die steun krijgen
<u>Type indicator</u>	Realisatie
<u>Nr. van de indicator</u>	RCO 01
<u>Scope</u>	<p>De indicator telt het aantal ondernemingen die om het even welk type steun van EFRO ontvangen (al dan niet staatssteun). De indicator houdt rekening met alle vormen van financiële en niet-financiële steun die ondernemingen via EFRO ontvangen.</p> <p>De onderneming is de kleinste combinatie van juridische entiteiten die een organisatorische eenheid voor de productie van goederen en diensten omvat met een mate van autonomie in de besluitvorming, met name voor de toewijzing van haar aanwezige middelen. Een onderneming oefent een of meer activiteiten uit op een of meer plaatsen. Een onderneming kan één enkele juridische entiteit zijn. Voor deze indicator zijn de ondernemingen organisaties met winstoogmerk die goederen en diensten produceren om aan de behoeften van een markt te voldoen. De ondernemingen van de sociale en solidaire economie zijn dus uitgesloten.</p>
<u>Meeteenheid</u>	Ondernemingen (micro-ondernemingen, kleine en middelgrote ondernemingen).
<u>Gegevensverzameling</u>	Activiteitenrapporten van de projecten. Deze indicator consolideert de indicatoren RCO 02 "Ondernemingen die subsidies ontvangen" en RCO 04 "Ondernemingen die niet-financiële steun ontvangen".
<u>Bewijsstukken</u>	De voor de indicatoren RCO 02 en RCO 04 voorgelegde bewijzen volstaan, andere bewijzen zijn niet nodig. Op het niveau van de specifieke doelstelling zal het Programma erop toezien dat een onderneming slechts eenmaal wordt geteld, zelfs als ze verschillende vormen van steun in het kader van meerdere projecten ontvangt.
<u>Tijdstip van de verzameling</u>	Tijdens de volledige uitvoering van de projecten en conform de voor de indicatoren RCO 02 en RCO 04 gevraagde informatie.
<u>Streefwaarde van het programma</u>	980



<u>Opmerking</u>	<p>Indeling van de ondernemingen:</p> <p>9. Micro-onderneming:</p> <ul style="list-style-type: none">- ≤ 10 werknemers + jaaromzet ≤ 2 miljoen EUR <p>of</p> <ul style="list-style-type: none">- balans ≤ 2 miljoen EUR. <p>10. Kleine onderneming:</p> <ul style="list-style-type: none">- 10 tot 49 werknemers + jaaromzet tussen 2 en 10 miljoen EUR <p>of</p> <ul style="list-style-type: none">- balans tussen 2 en 10 miljoen EUR. <p>11. Middelgrote onderneming:</p> <ul style="list-style-type: none">- 50 tot 249 werknemers + jaaromzet tussen 10 en 43 miljoen EUR <p>of</p> <ul style="list-style-type: none">- balans tussen 10 en 43 miljoen EUR. <p> Als aan de 2 criteria van een categorie voldaan is (aantal werknemers, jaaromzet en balanswaarde) moet de onderneming in de hogere categorie worden opgenomen.</p>
------------------	--



<u>Titel van de indicator</u>	Deelnames aan gezamenlijke opleidingsactiviteiten
<u>Type indicator</u>	Realisatie
<u>Nr. van de indicator</u>	RC0 85
<u>Scope</u>	De indicator telt het aantal deelnemers aan door de gesteunde projecten gezamenlijk georganiseerde opleidingsprogramma's. De deelnames komen overeen met het aantal deelnemers die de opleiding hebben aangevat. Een gezamenlijk, dus grensoverschrijdend georganiseerd, opleidingsprogramma impliceert de verwerving van kennis over een bepaald onderwerp en de opleiding van de deelnemers in verscheidene sessies. Een intern eenmalig evenement of een eenmalige vergadering of sessie voor de informatie van een publiek mag niet als een opleidingsprogramma worden beschouwd en wordt dus niet meegeteld voor deze indicator.
<u>Meeteenheid</u>	Deelnemers
<u>Gegevensverzameling</u>	Activiteitenrapporten van de projecten.
<u>Bewijsstukken</u>	Aanwezigheidslijst.
<u>Tijdstip van de verzameling</u>	Tijdens de volledige uitvoering van de projecten en vanaf de start van de opleidingsprogramma's.
<u>Streefwaarde van het programma</u>	700



INDICATOREN EN REALISATIES VAN HET PROJECT

Het derde deel van de interventielogica van het programma Interreg France-Wallonie-Vlaanderen koppelt de geselecteerde realisatie-indicatoren van het programma aan projectindicatoren of projectrealisaties.

De projectpartners moeten dus projectindicatoren bepalen waarvan de namen een duidelijk verband scheppen met ten minste één realisatie-indicator van het programma. Het is mogelijk dat een som van projectindicatoren bijdraagt tot één enkele realisatie-indicator van het programma.

Deze benadering stelt de projectpartners in staat om becijferde doelstellingen voor hun acties te bepalen om de door het programma vastgelegde streefwaarden te bereiken.

Voor elke bepaalde indicator moeten de volgende elementen in acht worden genomen:

<u>Projectindicator</u>	
<u>Type indicator</u>	Realisatie van het project
<u>Scope</u>	Bepaal hier de omschrijving van de indicator
<u>Meeteenheid</u>	
<u>Gegevensverzameling</u>	Bepaal de manier waarop de gegevens zullen worden verzameld
<u>Bewijsstukken</u>	Geef een lijst van de bewijselementen die de waarde van de indicator zullen staven
<u>Tijdstip van de verzameling</u>	Preciseer het tijdstip waarop de indicator zal worden verzameld

